

# 2022(令和4)年度入試 インターネット出願マニュアル

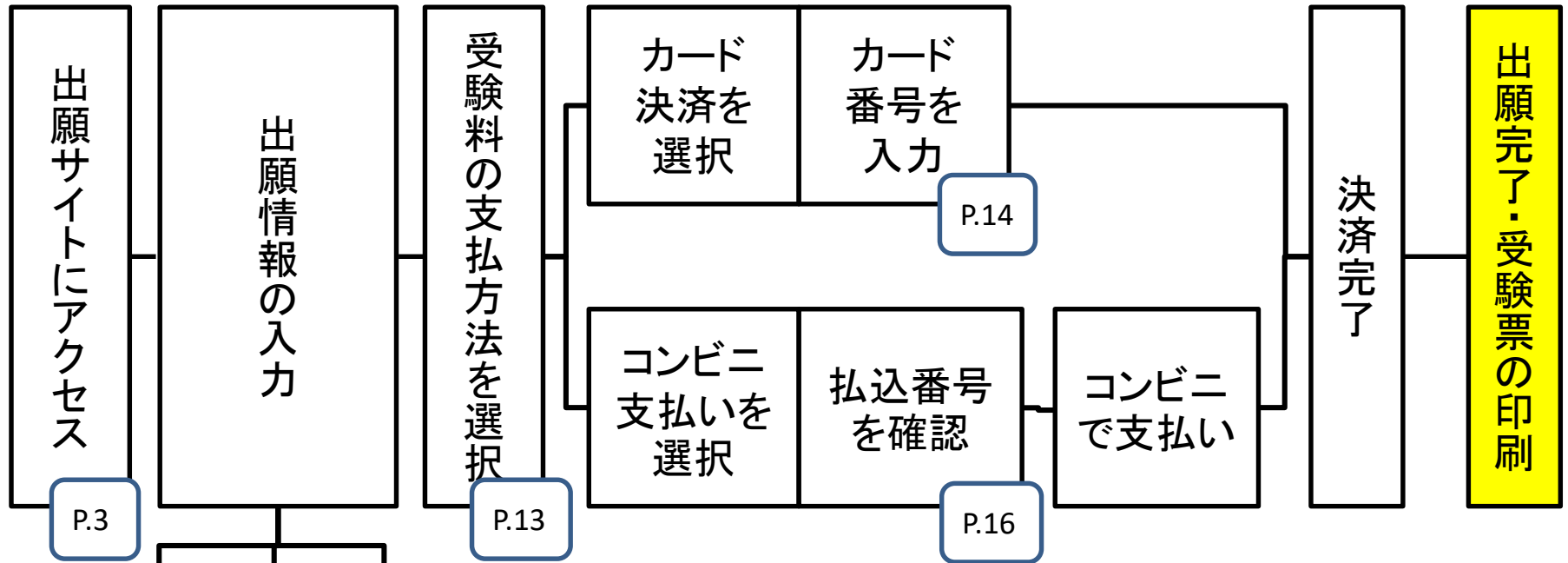

広島城北中学校  
広島城北高等学校

# インターネット出願の流れ



以下の4点が必要です。あらかじめご確認ください。

- ①写真データ  
縦4:横3で2MB以下のJPG, JPEG, PNG形式, 正面, 無帽, 3か月以内に撮影したもの。(不明な際は証明写真店に「募集要項」をお持ちのうえご相談ください)
- ②メールアドレス  
本校からのメールが受信できるように設定を確認願います。  
メールアドレス [hiroshimajohoku.ed.jp](mailto:hiroshimajohoku.ed.jp) を許可してください。
- ③パソコン(タブレット、スマートフォン)
- ④プリンター(A4でカラー印刷できるもの)

# 【Web出願 トップページ】

広島城北中学校 2022年度(令和4年度) 広島城北中学校 Web出願システム

[トップへ](#) [出願サイト](#) [募集要項](#) [出願の流れ](#) [支払方法](#) [よくある質問](#) [特定商取引に基づく表示](#) [マイページ](#)



出願はこちらから

募集要項

出願手続き  
の流れ

支払方法

出願  
マニュアル

よくある質問

特定商取引に  
基づく表示

マイページ

連絡事項

入試日の新型コロナウイルス感染症対策について、受験上の留意点等についてはこちらをご確認ください。

**クリックして出願を開始**

※出願サイトは、出願開始日より本校ホームページに公開され、アクセス可能になります。



# 【試験選択】

2022年度(令和4年度)広島城北中学校Web出願システム

■ 広島城北中学校

[よくある質問](#)



## 試験選択

以下の内容を入力して、「次へ」ボタンをクリックしてください。

※「出願手続きの流れ」をよく読んで出願手続きを開始してください。

次へ

試験日程, コース, 試験会場を選択して  
下の「次へ」ボタンを押してください。

## 試験選択

入試種別 [必須]

選択	試験日	試験区分	コース	試験会場
<input type="checkbox"/>	1月19日(水)	4教科入試	<input type="text" value="▼"/>	<input type="text" value="▼"/>
<input type="checkbox"/>	1月28日(金)	2教科入試	<input type="text" value="▼"/>	<input type="text" value="▼"/>

2教科入試は「進学コース」と「本校会場」のみがタブの選択肢に表示されます

受験料

0円

次へ

# 【写真アップロード①】

2022年度(令和4年度)広島城北中学校Web出願システム

■ 広島城北中学校

よくある質問



step.1  
試験選択



step.2  
個人情報登録



step.3  
登録内容確認



step.4  
支払方法選択



step.5  
登録完了

## 個人情報登録

以下の内容を入力して、「次へ」ボタンをクリックしてください。  
※[必須]欄については、必ず入力してください。

戻る

次へ

「参照」をクリックし、写真データを選択した後、  
右の「ファイル取込」をクリックしてください。

必ず、「縦長(縦4:横3比率)」の  
写真を登録してください。  
横長の写真を登録すると不具合  
の原因になります。

参照...

ファイル取込

写真

[必須]

【写真のチェック項目】

- 1、写真が不鮮明でないか。
- 2、写真が横向きに表示されていないか。
- 3、写真が圧縮されてゆがんでいないか。

上記に当てはまる場合は、写真の縦横の長さが正しいか等、写真の規格を確認の上、既存データを一旦削除してから再度やり直してください。



※写真の規格は次のとおりです。

- 1) 縦長サイズで、4(縦) : 3(横) の比率の写真イメージ
- 2) ファイル形式は、JPG、JPEG、PNG形式。ファイル容量は2MBまで
- 3) 肩から上を正面から撮影したもので、脱帽、背景なしのもの
- 4) 3ヶ月以内に撮影したもの

※ふさわしくない写真

- 1) 横長サイズのもの
- 2) 縦長サイズで縦の比率が長すぎるもの
- 3) 証明写真を接写したもの

# 【写真アップロード②】

## 個人情報登録

以下の内容を入力して、「次へ」ボタンをクリックしてください。  
[必須]欄については、必ず入力してください。

戻る

次へ

### 志願者の顔写真データ

Photo.jpg

プレビュー表示

削除

ご選択いただいた  
ファイル名が現れ  
ます。

「プレビュー表示」ボタンを押  
してください。

写真

[必須]

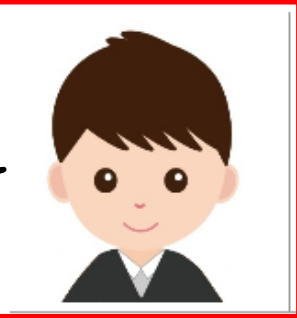

志願者(ご子息)の  
写真に差し替わり  
ます。

※1. 「選択」ボタンを押し、任意のファイルを選択します。  
「ファイル取込」ボタンを押してください。  
「ファイル取込」ボタンは、ブラウザにより名称が異なります。適宜読み替えてください。  
「ファイルを選択」、「選択」  
取込後、「プレビュー表示」ボタンを押すとアップロード完了画面が表示されます。  
アップロードして不備が生じていないか必ずご確認ください。  
【チェック項目】  
1. 写真が不鮮明でないか。  
2. 写真が横向きに表示されていないか。  
3. 写真が圧縮されてゆがんでいないか。  
上記に当てはまる場合は、写真の縦横の長さが正しいか等、写真の規格を確認の上、  
既存データを一旦削除してから再度やり直してみてください。

※写真の規格は下記のとおりです。

- 1) 縦長サイズで、4（縦）：3（横）の比率の写真イメージ
- 2) ファイル形式は、JPG、JPEG、PNG形式。ファイル容量は2MBまで
- 3) 肩から上を正面から撮影したもので、脱帽、背景なしのもの
- 4) 3ヶ月以内に撮影したもの

※ふさわしくない写真

- 1) 横長サイズのもの
- 2) 縦長サイズで縦の比率が長すぎるもの
- 3) 証明写真を接写したもの

# 【写真アップロード③】

プレビュー表示

## 受験票

令和4年度一般入試 4教科

コース	**コース
試験会場	本校会場
受験番号	**受験番号
ふりがな	**ふりがな
志願者名	**志願者名



試験日	令和4年1月19日(水)
入室時間	7:45~8:40 (7:00開門)
時刻割	8:45~8:55(10分) 点呼と諸注意
	9:00~9:50(50分) 国語
	10:10~10:50(40分) 社会
	11:10~11:50(40分) 理科
	12:10~13:00(50分) 算数
持参物	受験票、筆記用具、コンパス、定規、上ばき、下足入れ、マスク、チェックリスト

広島城北中学校

### 【新型コロナウイルス感染症対策チェックリスト】

このチェックリストは、試験日当日に注意事項を確認して(□にチェックを入れて)必要事項を記入のうえ、入室時に必ず提出してください。

受験番号		当日休場
志願者名		
緊急連絡先	TEL ( ) -	
関係者 (保護者)		

受験前2週間において下記のチェックリストに該当しません。

### 【チェックリスト】

- PCR検査等で新型コロナウイルス陽性と判断された。
- 新型コロナウイルス陽性者との濃厚接触があった。
- 同居家族に新型コロナウイルス感染症の疑いがある。
- 入国制限のある国の渡航者との濃厚接触があった。

## 【注意】

受験票の確認画面です。  
この時点では受験番号は発行されていません。  
まだ印刷しないでください。

写真が伸びるなどの問題がないか確認してこの画面を閉じてください。

### ○受験上の留意点

- ① 試験開始から20分以上遅れた場合、原則その科目は受験できません。
- ② アラーム機能付、計算機機能付の腕時計は持ち込むことができません。試験会場には時計を設置しています。
- ③ 新型コロナウイルス感染症防止のため、ご自宅で検温のうえ体調管理を行い、入室前は手指消毒にご協力ください。また、試験中は必ずマスクを着用してください。(予備用マスクのご持参にもご協力ください)
- ④ 通常受験が困難と判断される場合は、事前に本校事務室にお申し出ください。個別対応のご案内をいたします。

### ○保護者の皆様へ

- ① 入試のための駐車場は準備しておりません。送迎のための自家用車及びタクシーの構内乗り入れも禁止しています。  
※例年、自家用車による受験生送迎のために、本校周辺道路が広範囲におたって渋滞し、地域の方へ多大な迷惑となっております。試験の実施にも支障をきたすため、自家用車は利用せず、公共交通機関を利用してください。また近年、試験当日に近隣店舗(コンビニ・飲食店等)の駐車場に長時間駐車することについて多くの苦情が寄せられておりトラブルの原因となっております。店舗利用の有無にかかわらず、迷惑となる長時間駐車はおやめください。
- ② 受験生以外は試験会場に入れません。受験生へ緊急連絡等がある場合は事務室にお申し出ください。
- ③ 試験当日は保護者控室をご用意していますので、控室でお待ちになる場合は上ばきと下足入れをご持参ください。密を防ぐために、関係者は1名までとさせていただきます。
- ④ 天候不良による試験時間の遅延等、不測の事態により急な変更事項がある場合はメール及びホームページでお知らせいたします。試験日が近づきましたらご確認ください。

### 交通アクセス(本校会場)

公共交通機関を利用し、時間に余裕を  
持って来校してください。

- ① JR  
表線「戸坂駅」下車、徒歩約15分
- ② 広電バス(青バス)  
12号線(八丁堀経由 東沖小学校前行き)  
「専教寺前(広島城北学園入口)」下車、徒歩約3分
- ③ 広島バス(赤バス)  
27号線(広島駅発戸坂東沖団地行き)  
「第一病院前」下車、徒歩約15分
- ④ アストラムライン  
「不動院前」下車、広電バス12号線に乗り換え  
「不動院」バス停より乗車。  
「専教寺前(広島城北学園入口)」下車、徒歩約3分



広島城北中学校  
広島市東区戸坂山町1番3号  
TEL(082)229-0111

# 【写真アップロード④】

## ①プレビューで写真に問題なかった方は…

### 個人情報登録

以下の内容を入力して、「次へ」ボタンをクリックしてください。  
[必須]欄については、必ず入力してください。

戻る

次へ

「次へ」を押してください。

### 志願者の顔写真データ

Photo.jpg

プレビュー表示

削除

## ②プレビューで写真に問題があった方は…

写真

[必須]

※1 「参照」ボタンをクリックし、任意のファイルを選択します。

等)

※2 ファイル取込後、「プレビュー表示」ボタンをクリックし、受験票写真として不備がないかを確認してください。  
[写真のチェック項目]

- 1、写真が不鮮明でないか
- 2、写真が横向きに表示されているか
- 3、写真が圧縮されてゆがんでいないか

上記に当てはまる場合は、

既存データを一旦削除してから再度やり直してください。

写真データの入れ直しが必要です。  
「削除」を押してP.6からやり直してください。  
ご不明な点は本校にご相談ください。



※写真の規格は下記のとおりです。

- 1) 縦長サイズで、4（縦）：3（横）の比率の写真イメージ
- 2) ファイル形式は、JPG、JPEG、PNG形式。ファイル容量は2 MBまで
- 3) 肩から上を正面から撮影したもので、脱帽、背景なしのもの
- 4) 3ヶ月以内に撮影したもの

※ふさわしくない写真

- 1) 横長サイズのもの
- 2) 縦長サイズで縦の比率が長すぎるもの
- 3) 証明写真を接写したもの



# 【個人情報登録① 志願者情報の入力】

## 志願者情報

氏名（漢字） 【必須】	姓： <input type="text"/> 例) 城北                      名： <input type="text"/> 例) 太郎 ※全角で入力してください。※JIS第一・第二水準までの文字を使用してください。
外字区分	<input type="checkbox"/> 氏名（漢字）に、外字を使用される方はチェックを入れてください。
氏名（かな） 【必須】	せい： <input type="text"/> 例) じょうほく                      めい： <input type="text"/> 例) たろう ※全角で入力してください。
生年月日 【必須】	<input type="text"/> 年 <input type="text"/> 月 <input type="text"/> 日
学校名 【必須】	設立： <input type="text"/> 都道府県： <input type="text"/> 市区町村： <input type="text"/> 学校名： <input type="text"/>
自己PR 【必須】	<p>※小学生時代に頑張ったことや取得した資格、その他打ち込んだこと等を記入してください。</p> <p>（記入例） ①英検3級取得 ②バレーボールを小学校3年生から習い、現在も継続して活動している。 ③ボーイスカウトに入団しボランティアや募金活動など奉仕活動に参加した。</p> <p>※2教科入試出願の場合のみ 「小学生時代に頑張ったこと」について記入する欄があります。①②と番号を付け、箇条書きで記入してください。 記入いただいた内容をもとに面接しますので、本人と確認のうえ、ご記入ください。</p> <p>※200文字以内で入力してください。</p>

# 【個人情報登録② 保護者情報の入力】

## 保護者情報

氏名(漢字) 【必須】	姓: <input type="text"/> 例) 城北 名: <input type="text"/> 例) 一郎 ※全角で入力してください。※JIS第一・第二水準までの文字を使用してください。
外字区分	<input type="checkbox"/> 氏名(漢字)に、外字を使用される方はチェックを入れてください。
氏名(かな) 【必須】	せい: <input type="text"/> 例) じょうほく めい: <input type="text"/> 例) いちろう ※全角で入力してください。
続柄: 【必須】	<input type="text"/>
郵便番号: 【必須】	<input type="text"/> - <input type="text"/> <input type="button" value="住所検索"/> 「住所検索」ボタンを押すと住所が自動入力されます。
都道府県: 【必須】	<input type="text"/>
市区町村: 【必須】	<input type="text"/> 例) 広島市東区戸坂城山町 ※全角で入力してください。
番地: 【必須】	<input type="text"/> 例) 二丁目 ※全角で入力してください。
ご自宅お電話番号 【必須】	<input type="text"/> - <input type="text"/> - <input type="text"/> ※半角数字で入力してください。
緊急連絡先 <携帯電話等>① 【必須】	<input type="text"/> - <input type="text"/> - <input type="text"/> ※半角数字で入力してください。
緊急連絡先 続柄① 【必須】	<input type="text"/>
緊急連絡先 <携帯電話等>② 【必須】	<input type="text"/> - <input type="text"/> - <input type="text"/> ※半角数字で入力してください。
緊急連絡先 続柄② 【必須】	<input type="text"/>
メールアドレス 【必須】	※携帯電話にてメールの受信を制限されている方は“@hajahohoku.ed.jp”からのメールを受信できません。 <input type="text"/> @ <input type="text"/> ※半角数字で入力してください。
メールアドレス (確認) 【必須】	<input type="text"/> @ <input type="text"/> ※半角数字で入力してください。
メール送信テスト 【必須】	<input type="button" value="メール送信テスト"/>

保護者情報を入力した後、必ず「メール送信テスト」を押してください。登録アドレス宛にテストメールが届きます。

### ※メールが届かない場合

- ・「ドメイン解除設定」を行う
- ・受信可能なメールアドレスに変更するなどをして、必ずメールが開通するまで再テストを行ってください。

(携帯会社のキャリアメール等のアドレスは受信拒否で届かないことがあります)

### 【注意】

送信テスト完了前に「次へ」を押さないでください。

戻る

次へ

# 【登録内容確認①】

2022年度(令和4年度)広島城北中学校Web出願システム

広島城北中学校

[よくある質問](#)



## 出願情報確認

ご登録内容をご確認ください。間違いがなければ「登録内容確定」ボタンをクリックしてください。  
これ以降、登録内容の変更ができません。再度登録内容をご確認願います。

### 試験選択

試験日	1月19日(水)
試験区分	一般入試
科目	4科目

受験料	20,000円
-----	---------

### 志願者の顔写真データ

写真	<a href="#">プレビュー表示</a>
----	-------------------------

**受験票写真として不備がないか、最後に今一度ご確認ください。**

**万が一、不備があり画像の変更の仕方がどうしてもわからない場合は、それ以降の入力を進めずに本校までご連絡ください。**

# 【登録内容確認②】

## 志願者情報

氏名（漢字）	姓： 城北	名： 太郎
外字区分	チェックなし	
氏名（かな）	せい： じょうぼく	めい： たろう
生年月日	2009年10月21日 12歳	
学校名	広島県 戸坂	

## 保護者情報

氏名（漢字）	姓： 城北	名： 一郎
外字区分	チェックなし	
氏名（かな）	せい： じょうぼく	めい： いちろう
続柄：	父	
郵便番号：	732-0015	
都道府県：	広島県	
市区町村：	広島市東区戸坂城山町	
番地：	1番3号	
ご自宅お電話番号	082-229-0111	

登録した個人情報にも誤りがないかご確認いただき、問題なければ「登録内容確定」ボタンを押してください。  
**登録確定後は内容変更が行えません。ご注意ください。**  
これで個人情報入力は完了です。

メールアドレス

ご登録内容をご確認ください。誤りがない場合は「登録確定」ボタンをクリックしてください。  
これ以降、登録内容の変更はできません。再度登録内容のご確認願います。

登録内容確定

個人情報変更へ



# 【支払方法選択】



## 支払方法確認

支払方法を下記よりお選びください。

クレジットカードかコンビニエンスストアでのお支払いを選択します。  
**【注意】お支払い方法選択後の変更は行えません。**

お支払い金額

クレジットカード  
でのお支払い

※お支払いいただいた受験料は返金で  
※お支払回数は1回のみです。  
※手数料は不要です。  
※「セキュリティコード」はカー  
※一部、「セキュリティコ  
印字がない場合、カード会社ま

クレジット決済へ

「クレジット決済へ」を押して、カード情報入力画面で、カード情報などの入力を行い、入力手続き完了した画面「お支払い手続き完了」が表示されたら、下段にある「戻る」ボタンを必ずクリックし、出願サイトの「出願登録完了」画面を必ずご確認ください。

①クレジットカード支払いの方  
→ 「クレジット決済へ」を押して次のページへ

コンビニ  
でのお支払い

※お支払いいただいた受験料は返金できません。  
支払先を下記より、お選びいただき「支払先確定」ボタンをクリックしてください。

こちらよりお選びください

支払先確定

コンビニでのお支払い方法については、下

セブン-イレ  
デイリーヤマ  
ローソン (L  
ミニストップ  
ファミリーマ  
セイコーマ

②コンビニ支払いの方  
→ コンビニを選択して「支払先確定」を押してP.16へ

# 【①クレジットカード支払】

インターネット出願サービス

カード番号などを入力し、下の「次へ」を押してください。

クレジットでのお支払い



カード番号	<input type="text"/> (ハイフンなし)
有効期限	<input type="text"/> 月 / 年 <input type="text"/> 年
セキュリティコード	<input type="text"/> セキュリティコードを入力してください

**セキュリティコードとは**

クレジットカード裏面の署名部の上に記載されております数字の、右から3桁を指します。  
(1234 567と記載されている場合は567がセキュリティコードになります)

ほとんどのケースは上記に該当しますが、一部のクレジットカードにつきましてはクレジットカード表面のカード番号上部に記載されております4桁の数字を指すケースもあります。  
ご不明な場合は、お持ちのクレジットカード会社にお問合せ下さい。

キャンセル

次へ ▶

# 【①クレジットカード決済完了】

2022年度(令和4年度)広島城北中学校Web出願システム

広島城北中学校

[よくある質問](#)



step.1  
試験選択



step.2  
個人情報登録



step.3  
登録内容確認



step.4  
支払方法選択



step.5  
登録完了

## 出願登録完了

出願情報の登録ありがとうございました。

出願状況については、マイページからご確認いただけます。

受験票は試験当日必ずご持参ください。

## 支払方法

お支払金額	20,000円
お支払期限	令和4年 1月 17日(月) 16:00まで

受験票

このボタンをクリックして受験票を出力してください。

受験票出力

出願管理番号

8438987966

この番号は受験番号ではありません。  
ご登録内容の確認に必要となりますので、大事に保管しておいて

Web出願登録完了

「受験票出力」を押してプリンターで印刷してください。受験番号も決定します。

以上で出願の登録は完了です。  
左のボタンを押して終了します。  
受験票を忘れずに持ってきてください。

## 【②コンビニ支払】



### 出願情報登録完了

出願情報の登録ありがとうございました。  
引き続き、受験料のお支払いを行ってください。  
出願情報を登録しただけでは、出願手続きは完了しません。

引き続き、受験料のお支払いを行って  
↓

出願状況については、マイページにてご確認ください。  
支払い確認後にマイページに受験票出力ボタンが表示されます。  
受験票を印刷のうえ、試験当日必ず持ってきてください。

支払先を決定したらコンビニへ行ってお支払いください。  
支払い完了後、決済完了を通知するメールが届きます。  
受験票の印刷ページが記載されているので、ダウンロードのうえ印刷してください。

### 支払方法

お支払金額	20,000円
お支払期限	令和4年 1月 17日 (月) 16:00まで

**【注意】必ず出願期限内に受験料をお支払いください。**

### 【セブン-イレブン決済番号】

払込票番号	7194737150107
払込票画面	<a href="#">払込票画面へ</a> 払込票画面にアクセスすると、払込票画面にて入学検定料をお支払いいただけます。

[>>セブン-イレブンでの支払方法](#)

出願管理番号	8113503870 この番号は受験番号ではありません。 ご登録内容の確認に必要となりますので、大事に保管してください。
--------	--

支払先を確認して「支払方法決定」を押します。  
(この後で払込票番号通知のメールも届きますが、  
ご不安な方は払込票を印刷するか払込票番号をお控えするなどしてください)

支払方法決定



# 【マイページ機能】

広島城北中学校 2022年度(令和4年度) 広島城北中学校 Web出願システム

[トップへ](#) [出願サイト](#) [募集要項](#) [出願の流れ](#) [支払方法](#) [よくある質問](#) [特定商取引に基づく表示](#) [マイページ](#)



出願はこちらから

募集要項

出願手続き  
の流れ

支払方法

出願  
マニュアル

よくある質問

特定商取引に  
基づく表示

マイページ

連絡事項

追加出願, 出願状況の確認や受験票の印刷が  
できます。

トップページの「マイページ」を押してください。

# 【マイページ 出願情報・受験票確認画面】

2022年度(令和4年度)広島城北中学校Web出願システム

## 広島城北中学校

### 出願者情報

氏名(漢字)	城北 太郎
かな名	じょうほく たろう
メールアドレス	kids2@hiroshimajohoku.ed.jp
生年月日	2009年 10月 21日 (平成21年) 12歳
性別	男

【コンビニ支払を選択された場合】  
コンビニでの支払い後に出願完了となり  
受験票が印刷できるようになります。

### 出願履歴

受験番号	出願日	出願内容	支払方法	支払状況	表示・印刷
056	2021/12/06	4教科入試	クレジットカード支払い	2021/12/06 17:14	受験票出力

追加出願

ログアウト

4教科入試, 2教科入試を  
どちらも出願する際は、  
「追加出願」をしてください。

「受験票出力」を押すと受験票の  
印刷ページが開きます。各自で  
受験票を印刷してください。

広島城北中学校 Web出



# ■ 広島城北中学校

受験生のみなさんが努力を重ねた成果が  
入試本番で発揮できることを願っています。  
体調には十分に気をつけて頑張ってください。



広島城北中学校  
広島城北高等学校